# MÝTO U SLADOVNY

## BYTOVÝ DŮM A1

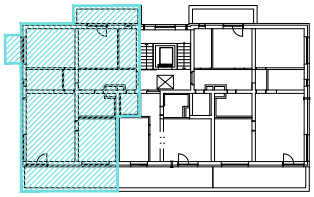

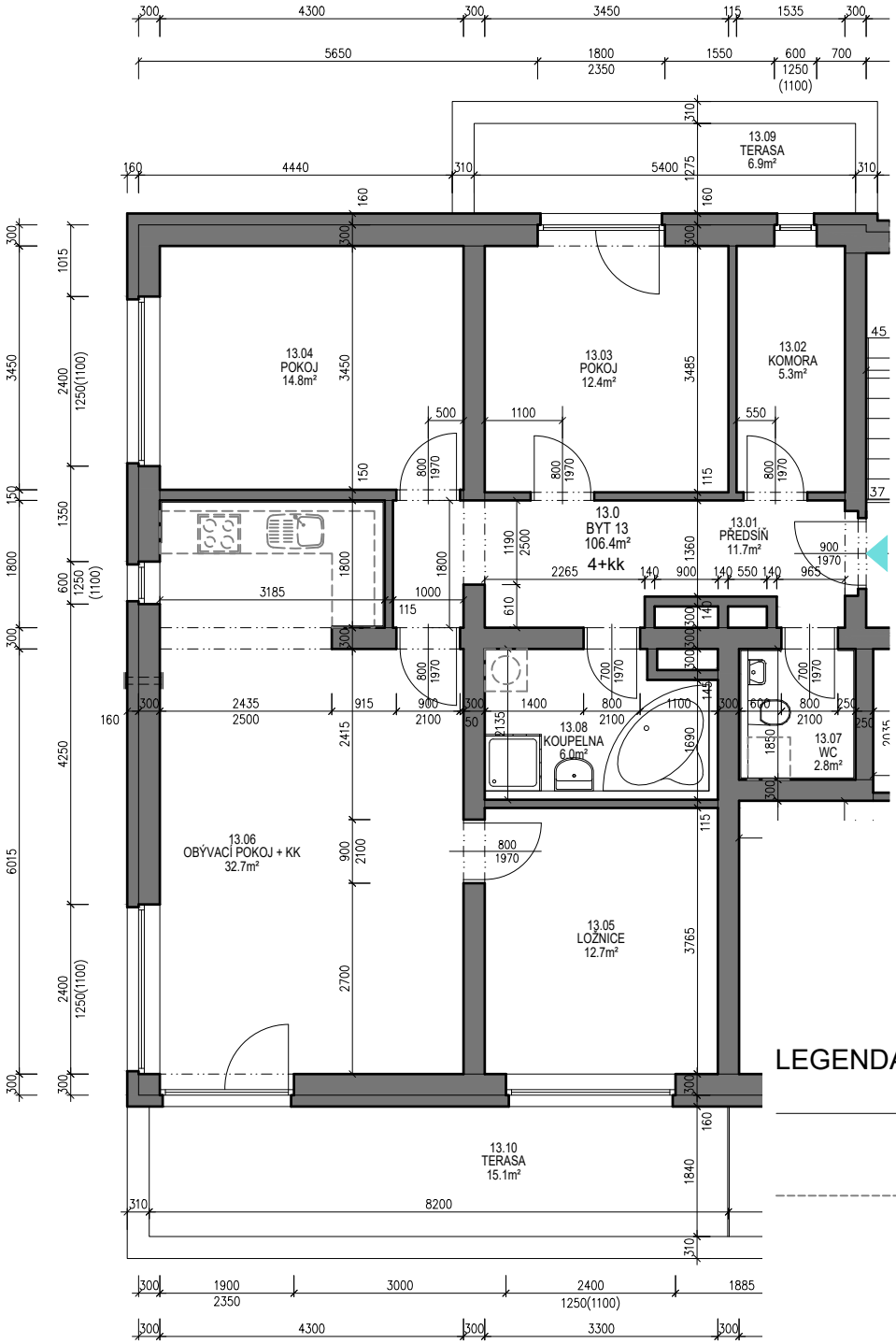


## BYT 13

| | |
|---|---|
| PODLAŽÍ | 4.N.P. |
| PŘEDSÍŇ | 11,7 m² |
| KOMORA | 5,3 m² |
| POKOJ | 12,4 m² |
| POKOJ | 14,8 m² |
| LOŽNICE | 12,7 m² |
| OBÝVACÍ POKOJ + KK | 32,7 m² |
| WC | 2,8 m² |
| KOUPELNA | 6,0 m² |
| CELKEM MÍSTNOSTI | 98,4 m² |
| CELKEM KONSTRUKCE | 8,0 m² |
| CELKOVÁ PLOCHA | 106,4 m² |
| TERASA | 6,9 m² |
| TERASA | 15,1 m² |

S

LEGENDA

STANDARDNÍ SOUČÁSTÍ DODÁVKY

NENÍ SOUČÁSTÍ DODÁVKY
(PŘÍP. NADSTANDARD )

PLOCHA BYTU VYCHÁZÍ Z BUDOUCÍHO PROHLÁŠENÍ VLASTNÍKA A JEHO VKLADU DO KATASTRU NEMOVITOSTÍ. TVOŘÍ JI SOUČET PODLAHOVÝCH PLOCH MÍSTNOSTÍ BYTU, PLOCH VNITŘNÍCH NOSNÝCH KONSTRUKCÍ, PLOCH POD NENOSNÝMI SVISLÝMI KONSTRUKCEMI BYTU, PLOCHY INSTALAČNÍCH ŠACHET, KOMÍNŮ. DO PODLAHOVÉ PLOCHY SE NEZAPOČÍTÁVÁ PLOCHA BALKÓNŮ A TERAS .
VEŠKERÉ INFORMACE A ÚDAJE UVEDENÉ NA TÉTO STRÁNCE JSOU POUZE INFORMATIVNÍ POVAHY.


informace: www.myto-usladovny.cz
tel: 371 656 916, email: projekty@ikoplzen.cz
IKO stavby s.r.o.